

CÂMARA MUNICIPAL DE PENICHE

Divisão de Gestão Urbanística e Ordenamento

A preencher pelo requerente (1)

Requerente Carlos Dias

Local _____ Freguesia ATOUGUIA DA BALEIA

Confrontações (2)

Norte _____ Sul _____

Nascente _____ Poente _____

Finalidade _____



A preencher pelos Serviços

Carta nº _____ Escala: 1/25000

Classe de Espaços (PDM) _____

Proc Nº _____

Condicionantes _____

Técnico insc. Nº _____

Emitido em 30/01/2020
O Responsável

Pago pela guia Nº _____

(1)-Preencher na Totalidade. (2)-Conforme Descrição Perdial. (3).-Indicar a Finalidade da Carta.
(4)-Tratando-se do projecto deverá desenhar rigorosamente a implantação do(s) edifício(s).

CÂMARA MUNICIPAL DE PENICHE

Divisão de Gestão Urbanística e Ordenamento

A preencher pelo requerente (1)

Requerente Carlos Dias

Local _____

Freguesia ATOUGUIA DA BALEIA

Confrontações (2)

Norte _____

Sul _____

Nascente _____

Poente _____

Finalidade _____

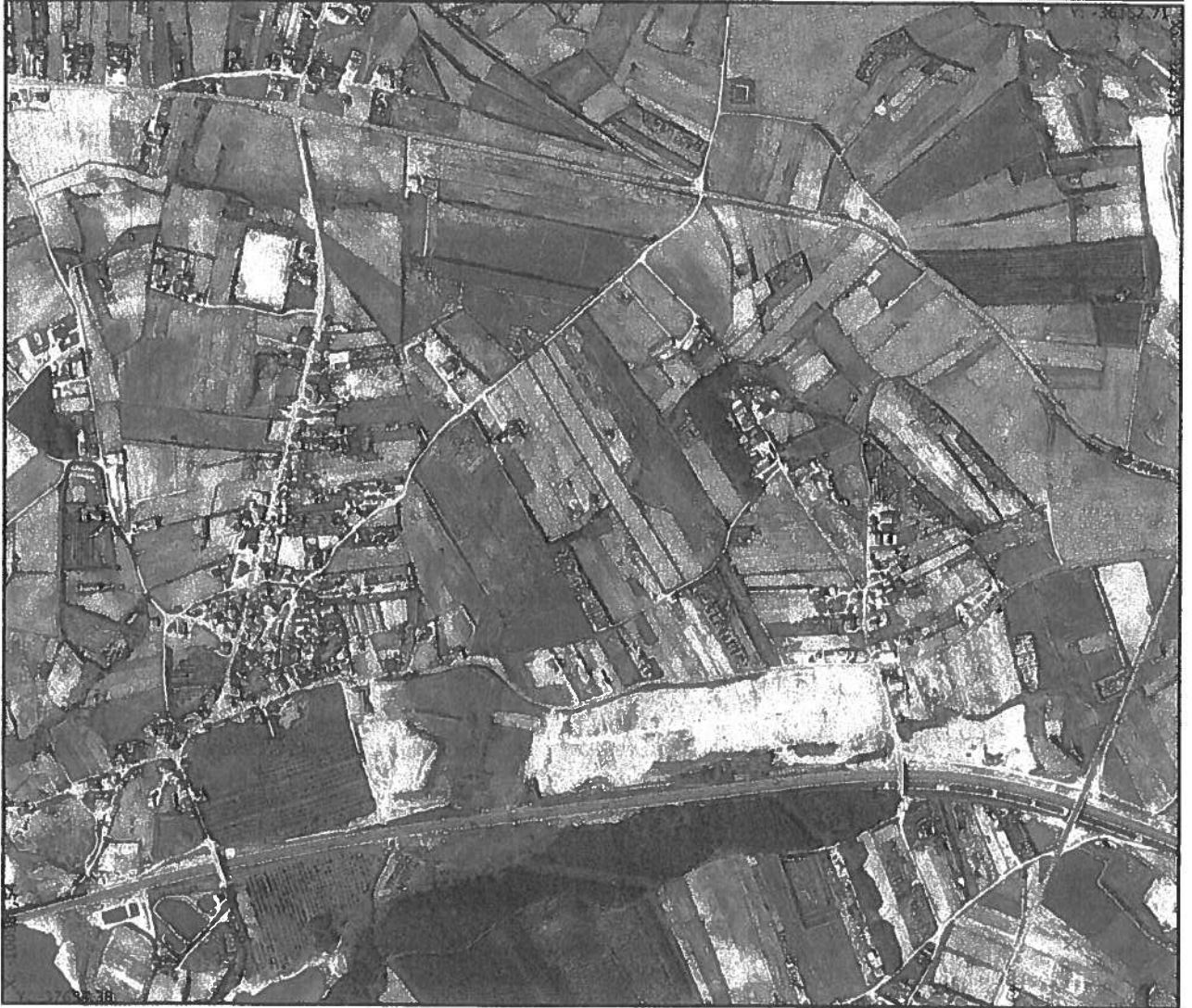

A preencher pelos Serviços

Carta nº _____

Escala: 1/10000

Classe de Espaços (PDM) _____

Proc Nº _____

Condicionantes _____

Técnico insc. Nº _____

Emitido em 30/01/2020
O Responsável

Pago pela guia Nº _____

- (1)-Preencher na Totalidade. (2)-Conforme Descrição Perdial. (3).-Indicar a Finalidade da Carta.
(4)-Tratando-se do projecto deverá desenhar rigorosamente a implantação do(s) edifício(s).

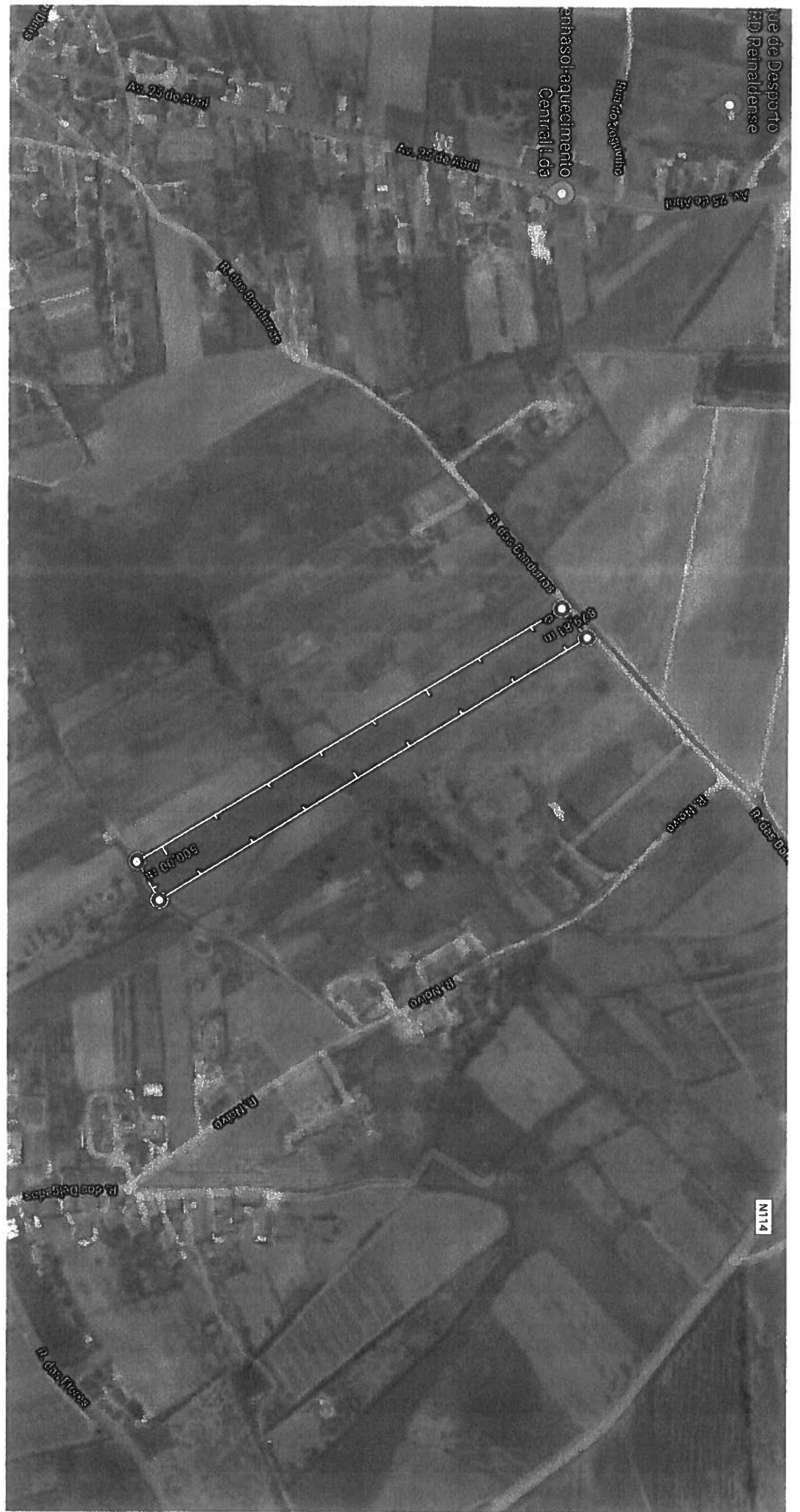

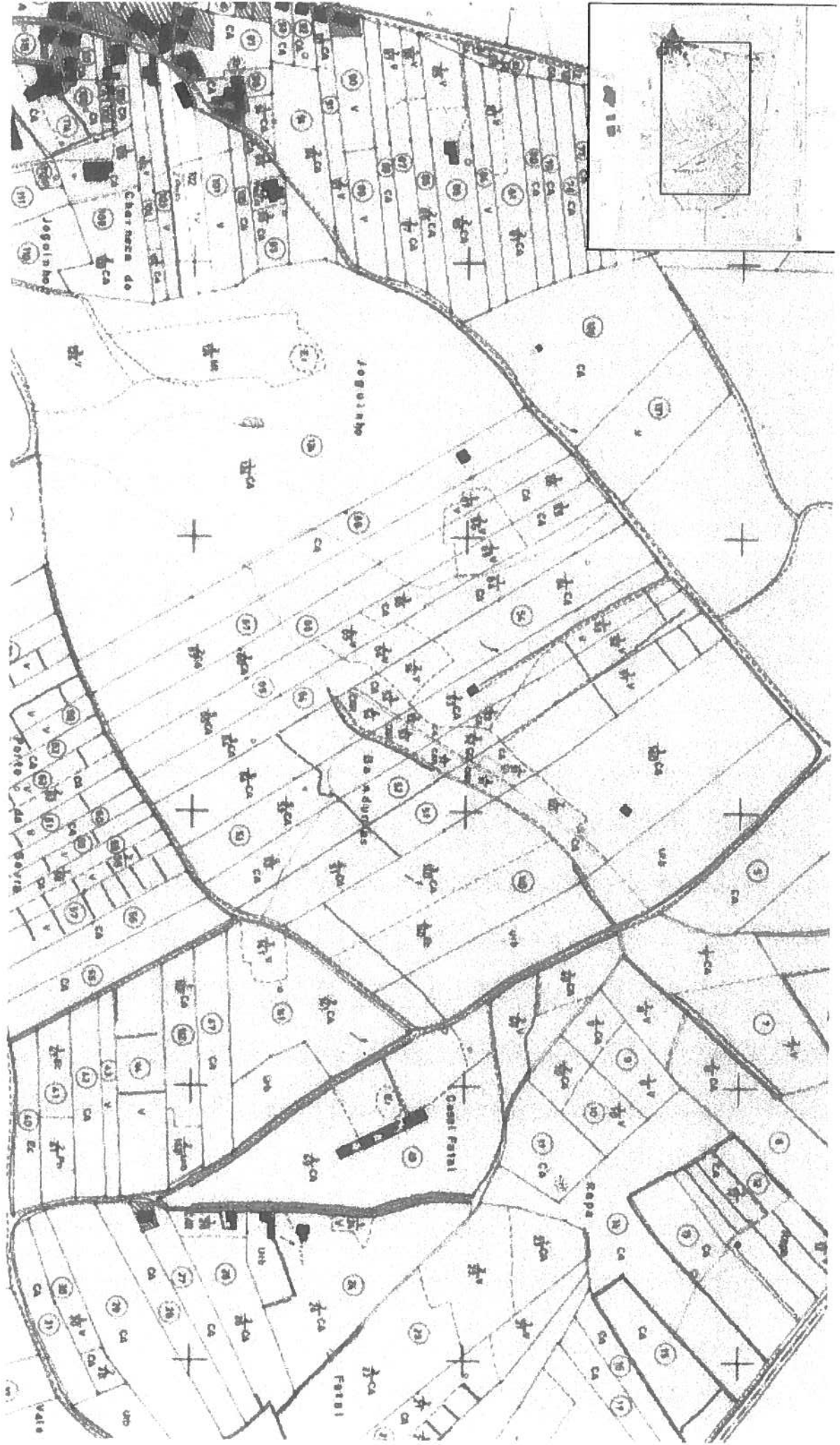

CÂMARA MUNICIPAL DE PENICHE

Divisão de Gestão Urbanística e Ordenamento

A preencher pelo requerente (1)

Requerente Carlos Dias

Local _____ Freguesia ATOUGUIA DA BALEIA

Confrontações (2)

Norte _____ Sul _____

Nascente _____ Poente _____

Finalidade _____



A preencher pelos Serviços

Carta nº _____ Escala: 1/25000

Classe de Espaços (PDM) _____

Proc Nº _____

Condicionantes _____

Técnico insc. Nº _____

Emitido em 30/01/2020
O Responsável

Pago pela guia Nº _____

- (1)-Preencher na Totalidade. (2)-Conforme Descrição Perdial. (3).-Indicar a Finalidade da Carta.
(4)-Tratando-se do projecto deverá desenhar rigorosamente a implantação do(s) edifício(s).

CÂMARA MUNICIPAL DE PENICHE

Divisão de Gestão Urbanística e Ordenamento

A preencher pelo requerente (1)

Requerente Carlos Dias

Local _____ Freguesia ATOUGUIA DA BALEIA

Confrontações (2)

Norte _____ Sul _____

Nascente _____ Poente _____

Finalidade _____

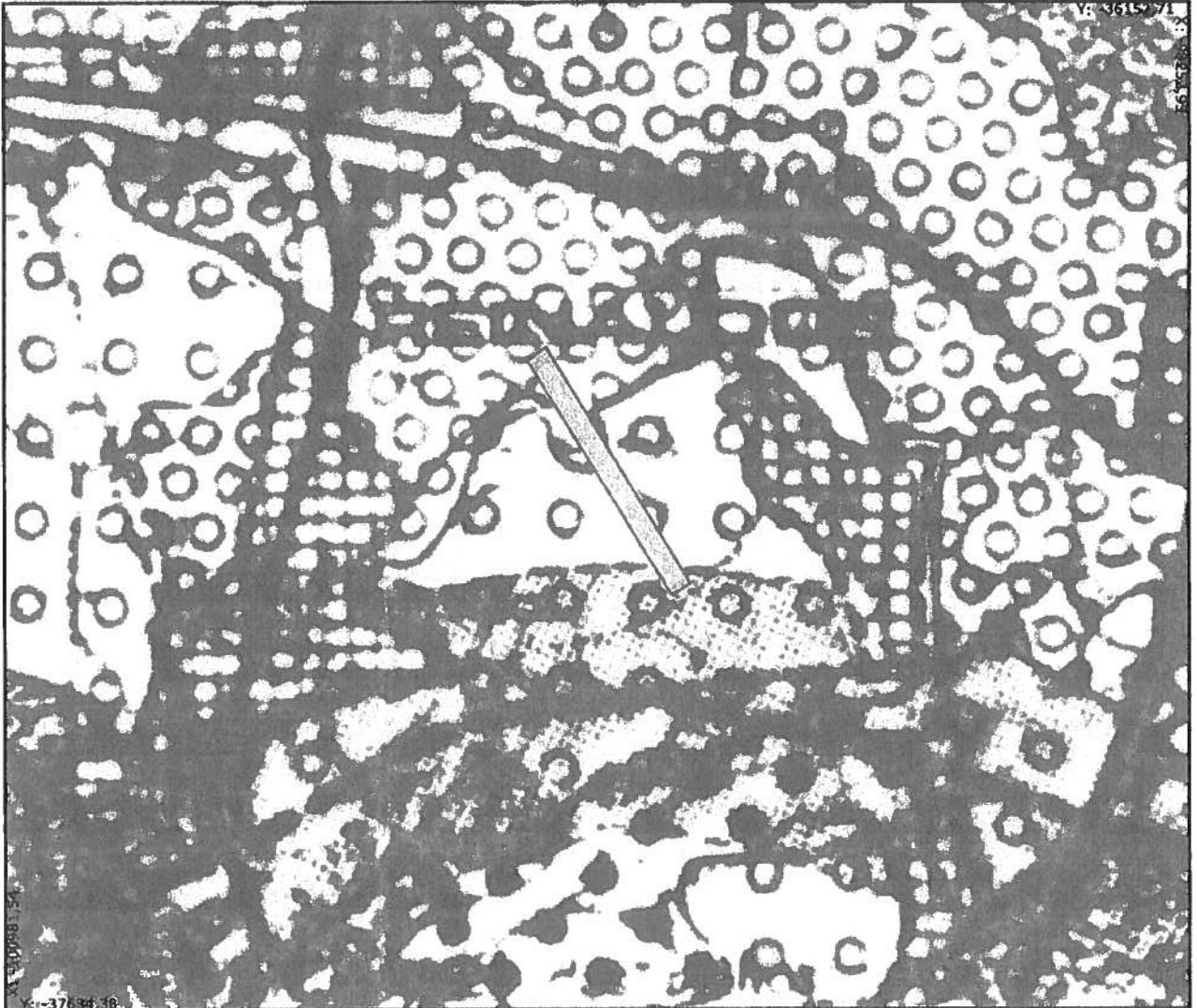

A preencher pelos Serviços

Carta nº _____ Escala: 1/10000

Classe de Espaços (PDM) _____

Proc Nº _____

Condicionantes _____

Técnico insc. Nº _____

Emitido em 30/01/2020
O Responsável

Pago pela guia Nº _____

(1)-Preencher na Totalidade. (2)-Conforme Descrição Perdial. (3).-Indicar a Finalidade da Carta.
(4)-Tratando-se do projecto deverá desenhar rigorosamente a implantação do(s) edifício(s).

CÂMARA MUNICIPAL DE PENICHE

Divisão de Gestão Urbanística e Ordenamento

A preencher pelo requerente (1)

Requerente Carlos Dias

Local _____

Freguesia ATOUGUIA DA BALEIA

Confrontações (2)

Norte _____

Sul _____

Nascente _____

Poente _____

Finalidade _____



A preencher pelos Serviços

Carta nº _____

Escala: 1/10000

Classe de Espaços (PDM) _____

Proc Nº _____

Condicionantes _____

Técnico insc. Nº _____

Emitido em 30/01/2020
O Responsável

Pago pela guia Nº _____

(1)-Preencher na Totalidade. (2)-Conforme Descrição Perdial. (3).-Indicar a Finalidade da Carta.
(4)-Tratando-se do projecto deverá desenhar rigorosamente a implantação do(s) edifício(s).

CÂMARA MUNICIPAL DE PENICHE

Divisão de Gestão Urbanística e Ordenamento

A preencher pelo requerente (1)

Requerente Carlos Dias

Local _____ Freguesia ATOUGUIA DA BALEIA

Confrontações (2)

Norte _____ Sul _____

Nascente _____ Poente _____

Finalidade _____

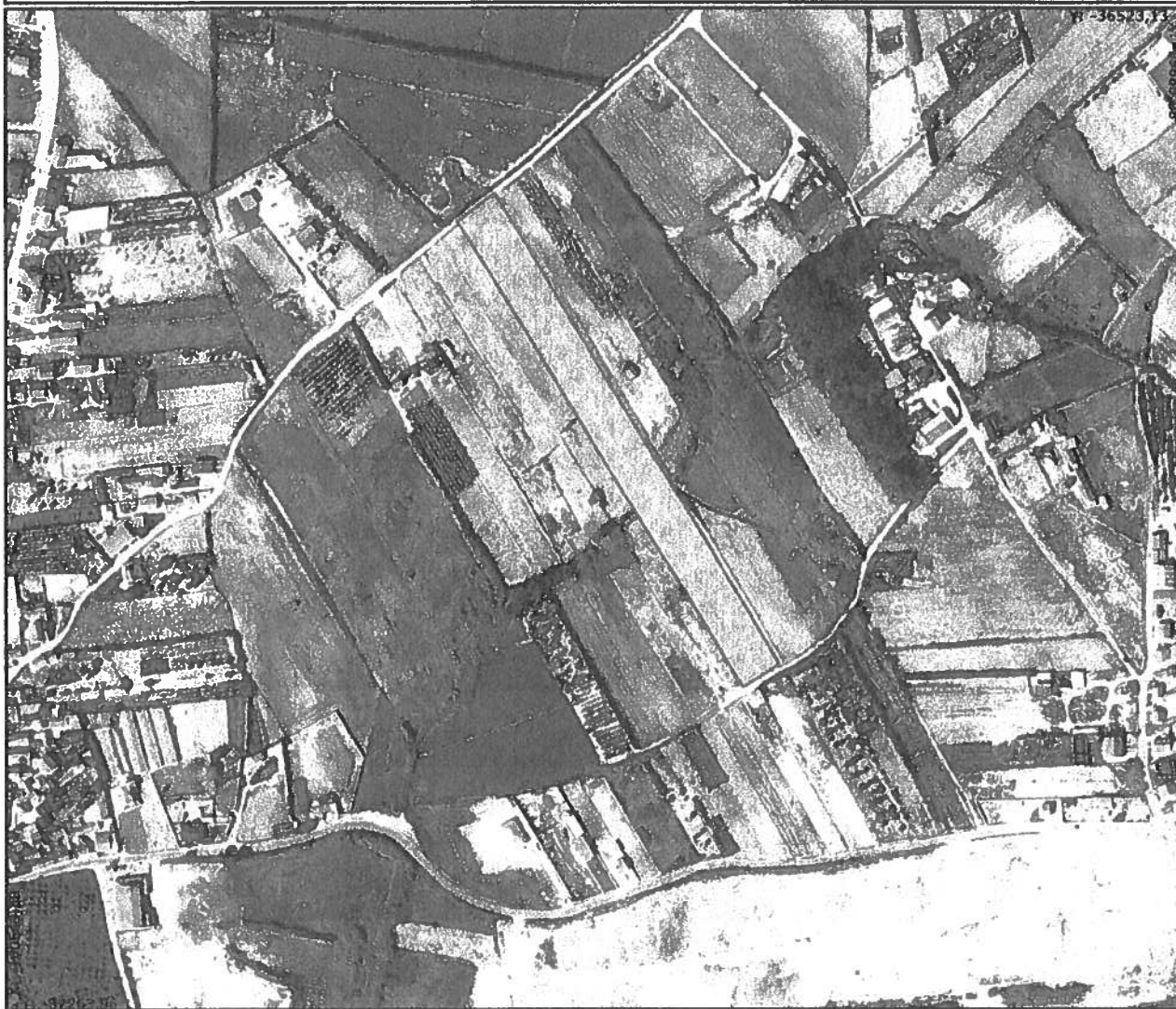

A preencher pelos Serviços

Carta nº _____ Escala: 1/5000

Classe de Espaços (PDM) _____

Proc Nº _____

Condicionantes _____

Técnico insc. Nº _____

Emitido em 30/01/2020
O Responsável

Pago pela guia Nº _____

- (1)-Preencher na Totalidade. (2)-Conforme Descrição Perdiária. (3).-Indicar a Finalidade da Carta.
(4)-Tratando-se do projecto deverá desenhar rigorosamente a implantação do(s) edifício(s).

